ATELIER BRÜCKNER GmbH
Stuttgart

GEMEINDEZENTRUM HIPPOLYTUSHAUS – EIN STADTTOR BAUENSEMBLE IN TROISDORF FERTIGGESTELLT

Das katholische Pfarrzentrum „Hippolytushaus“ setzt einen prominenten städtebaulichen Akzent am Stadteingang zu Troisdorf, nahe Bonn. Es ist Teil eines Bauensembles der Erzdiözese Köln, zu dem, neben dem historischen Kirchengebäude St. Hippolytus, auch der Kindergarten „Familienzentrum Hippolytusgarten“ gehört. Beide Neubauten stammen von den Stuttgarter Architekten ATELIER BRÜCKNER.
Das Pfarrzentrum ist als sternförmig ausstrahlendes Stadttor konzipiert. Es hat drei Gebäudefronten. Große, vollflächig verglaste „Tore“ bilden eine einladende, raumhaltige Geste. Sie konzertiert sich im Zentrum des zweigeschossigen Flachbaus. Am Boden ist ein gleichschenkliges Dreieck ablesbar. Im Obergeschoss betont zudem ein kreisförmiges Oberlicht die Zentrierung.
Das Gebäude spielt mit dem Kontrast aus fließendem, sich großzügig öffnendem Raum und geschlossenen Wandflächen: Den Grundriss spannen drei gleichförmige Gebäudeflügel auf. Sie flankieren den weiträumigen, lichtdurchfluteten Bereich im Gebäudeinneren und nehmen die Nebenräume des Stadttors auf. Mit Holzlamellen bekleidet, wirken die Flügel als homogen geschlossene Einheiten. Ihre strengen Außenansichten erscheinen durch einen konkaven Schwung dynamisch.
An den Gebäudefronten leiten die Außenwände und die auskragende Sichtbetondecke des Flachbaus in das Gebäude. Hier setzt sich die Wandbekleidung ununterbrochen fort. Schmale, raumhohe Paneele aus Baubuche prägen das Raumbild und geben der Räumlichkeit ihre Atmosphäre. Nebenräume und Einbauten sind dezent in Weiß gehalten. Die Farbgebung des Bodens in anthrazitgrau nimmt Bezug auf den Steinbelag des Außenraumes. Der umgebende, neu gestaltete Platz scheint gleichsam durch das Gebäude zu fließen.
Das rund 1200 Quadratmeter große Pfarrzentrum bildet einen öffentlich zugänglichen Anziehungspunkt, geeignet für vielfältige Nutzungen: Über die großzügigen „Tore“ erschließen sich ein Foyerbereich mit vorgelagertem Windfang und zwei abtrennbare Säle für kulturelle Veranstaltungen der pastoralen Arbeit und für das Tafelcafé. Die Nebenräume nehmen das Treppenhaus, Lagerflächen und Sanitäreinrichtungen auf. Zudem befinden sich im Erdgeschoss eine großzügige Küche und die Beratungsstelle des Lotsenpunkt e.V. Im Obergeschoss sind zehn Arbeitsplätze der Pastoralgemeinschaft Troisdorf sowie ruhige Besprechungsbüros und ein lichtdurchfluteter Versammlungsraum verortet. Er öffnet sich Richtung Westen und bietet Ausblick auf das neu angelegte, öffentliche Grün zwischen Kindergarten und Kirchengebäude.

Das dreiteilige Bauensemble kann sich im heterogenen Umfeld als starke Einheit behaupten und tritt in Dialog mit der Stadt. Das Gemeindezentrum wirkt als Stadttor und wird zum urbanen Treffpunkt für die gesamte Stadtgemeinschaft.
Anschrift:
Hippolytusstraße 47, 53842 Troisdorf

PROJEKTDATEN

Größe:	1200 qm
Bauphase:	05.2018 - 06.2020
Fotos:	Daniel Stauch

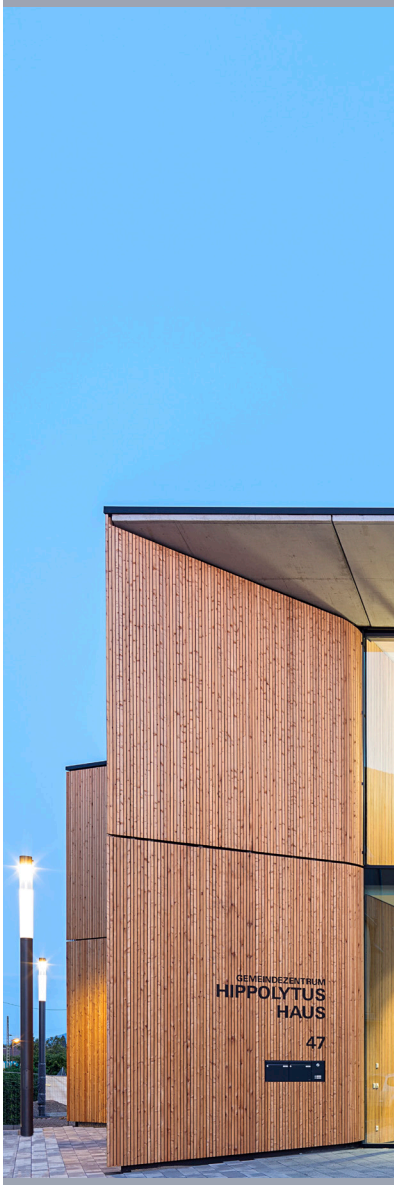

Fotos: Daniel Stauch

FAMILIENZENTRUM HIPPOLYTUSGARTEN ERÖFFNET TROISDORF ERHÄLT NEUEN KINDERGARTEN

Ein neuer Nukleus für die Gemeinde: Im Herbst 2019 wurde in Troisdorf, nahe Bonn, das katholische Familienzentrum Hippolytusgarten eröffnet – ein Projekt der Stuttgarter Architekten ATELIER BRÜCKNER. Das Gebäude beherbergt einen Kindergarten und ein Familienzentrum. Troisdorfs Bürgermeister Klaus-Werner Jablonski lobte die Architektur als „außerordentlich gelungen". Man könne der Kirchengemeinde für diesen in sich stimmigen Neubau nur gratulieren, so Jablonksi am Samstag, 28. September, in seiner Festrede.
Das 850 Quadratmeter große Gebäude schmiegt sich im Süden an die Bebauungsgrenze des Grundstücks an und öffnet sich nach Norden in Richtung einer geschützten Grünfläche. „Die Lage des Baugrundstücks war eine Herausforderung – zumal für einen Kindergarten", sagt Jannis Renner, Projektleiter im ATELIER BRÜCKNER. Eine vielbefahrene Bundesstraße und eine Bahntrasse führen direkt vorbei. „Für uns war klar, dass wir den Kindern einen geschützten Ort bieten wollen: Die südliche Außenmauer haben wir als akustischen und visuellen Schutz ausformuliert", so Renner. „Eine Holzlamellenfassade sorgt für die notwendige Privatsphäre und Geborgenheit." Im Innenraum wird die Lamellenfassade als Holzbekleidung weitergeführt und bindet so Außen- und Innenraum zusammen. Das Gebäude wirkt hell und offen. Prägend für das Raumgefühl sind warmes Buchenholz und das Tageslicht, das durch die großzügigen Glastüren, Fenster und Oberlichtbänder fällt. Farb- und Materialgestaltung halten sich bewusst zurück.
Der Kindergarten verfolgt ein teiloffenes Konzept, auf das die Architektur mit einer flexibel bespielbaren Raumstruktur antwortet: Die Kinder sind festen Gruppen zugeteilt, sie können aber im Tagesverlauf frei entscheiden, wo und mit wem sie spielen und welche Angebote sie nutzen möchten. Die Gruppenräume wandeln sich zu Themenräumen. Offen gestaltete Umkleidebereiche und kleinere, introvertierte Nebenräume ergänzen das Raumprogramm. Die Umkleiden liegen den Gruppenräumen gegenüber. Eine Bewegungsachse erschließt den eingeschossigen, abgewinkelten Baukörper. Im Zentrum liegt der offene „Marktplatz", ein Gemeinschaftsraum und Treffpunkt mit integriertem Frühstücks- und Spielbereich. Sämtliche Aufenthaltsräume sind zum Park hin orientiert. Im mehr als 6500 Quadratmeter großen Außenbereich stehen den Kindern eine Spielfläche im befestigten Innenhof, eine Wiese, ein Spielplatz sowie ein weitläufiger, naturbelassener Abenteuerspielraum zur Verfügung.
Das Familienzentrum Hippolytusgarten ist Teil eines neuen Ensembles, zu dem das nördlich angrenzende Kirchengebäude St. Hippolytus und das Gemeindezentrum Hippolytushaus gehören. Dieses Pfarrzentrum wurde ebenfalls von ATELIER BRÜCKNER entworfen und als neuer Stadteingang für Troisdorf konzipiert – als neuer Stadteingang für Troisdorf konzipiert. geplant. Familienzentrum, Pfarrzentrum und Kirche bilden architektonisch wie sozial eine Einheit: ein Zentrum für die katholische Kirchengemeinde in Troisdorf und für die gesamte Stadt.

PROJEKTDATEN

Größe:	870 qm
Bauphase:	05.2018 - 09.2019
Fotos:	Daniel Stauch

ATELIER BRÜCKNER

ATELIER BRÜCKNER GmbH
Krefelder Straße 32 | 70376 Stuttgart
T. +49 711 50 00 77 - 0
F. +49 711 50 00 77 - 22
atb(at)atelier-brueckner.com
www.atelier-brueckner.com